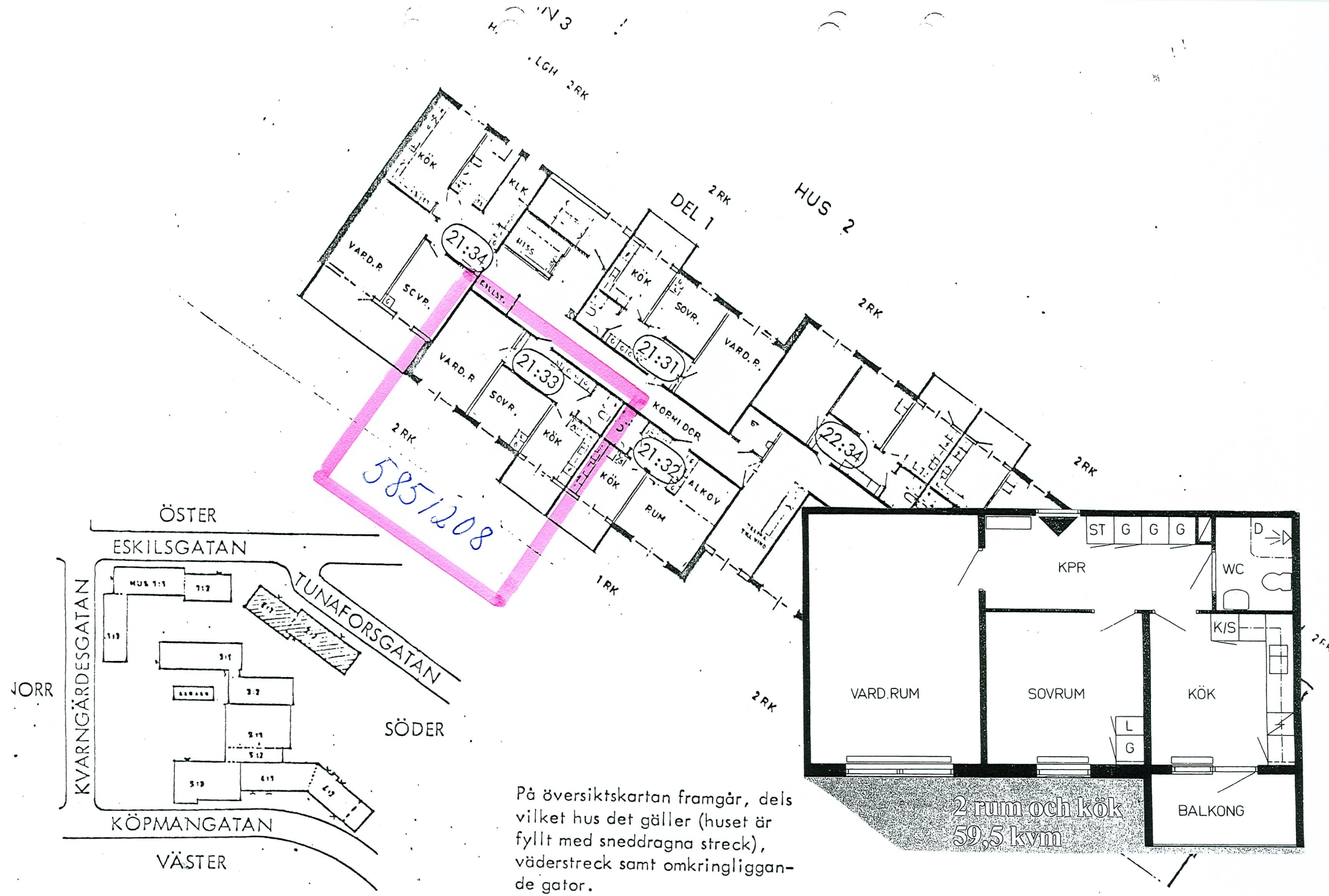

På översiktskartan framgår, dels vilket hus det gäller (huset är fyllt med sneddragna streck), väderstreck samt omkringliggande gator.